Nota de Prensa
17 de Julio 2013

Destrucción de Reserva Biológica Loma Charco Azul

El Grupo Jaragua, la Comisión Ambiental de la Universidad Autónoma de Santo Domingo, y la Comisión de Ciencias Naturales de la Academia de Ciencias de la República Dominicana, estamos profundamente preocupados por la destrucción en curso de una de nuestras áreas protegidas, parte de la Reserva de Biosfera Jaragua-Bahoruco-Enriquillo decretada por la UNESCO.

En la tarde ayer, el Instituto Agrario Dominicano trasladó retroexcavadoras (*bulldozers*) y otros equipos pesados para empezar a desmontar parte del área protegida Reserva Biológica Loma Charco Azul, con fines de establecer un proyecto agrícola llamado Trocha de Zoquete. Este es uno de los 10 asentamientos agrarios denominados "Proyectos Especiales" del IAD en respuesta a los afectados por crecida del Lago Enriquillo. La Trocha de Zoquete está ubicada próxima a Las Baitoas, municipio de Duvergé.

El área en cuestión comprende la porción de hábitat más importante que le queda a nuestra iguana de Ricord (*Cyclura ricordii*), que sólo se encuentra en esta región del país (a diferencia de la iguana rinoceronte, que tiene una distribución más amplia). De un hábitat histórico de unos 120 km^2 al sur del Lago, apenas le quedan unos 26 km^2 actualmente. Recordemos que la iguana de Ricord está considerada como críticamente amenazada por la Lista Roja de la UICN y la Lista Roja Nacional, en gran medida por la destrucción de su hábitat por parte de los carboneros. Ahora el estado dominicano se suma a las amenazas.

La Reserva Biológica Loma Charco Azul fue creada en 2009 por el entonces ministro Jaime David Fernández Mirabal en reconocimiento a los servicios ambientales que aporta y por ser refugio de numerosas especies amenazadas propias de nuestro bosque seco subtropical.

Teresa Gil, la Directora Provincial de Medio Ambiente en Independencia dijo ayer (16 de julio) telefónicamente que el permiso para ese asentamiento lo había denegado. Hoy, los operarios del equipo pesado *in situ* nos dijeron que tenían un permiso firmado por el Ministro de Medio Ambiente, Dr. Bautista Rojas Gómez, y ya empezaron con su tarea. La posesión de un permiso firmado por este Ministro fue confirmada por Víctor Rojas, encargado de la oficina del IAD en Duvergé, quien se negó a mostrar el permiso a personal del Grupo Jaragua hasta que sus superiores no lo autorizaran. A las 11am de hoy ya habían devastado el área conocida como El Cantón y seguían trabajando.

Por todo lo anterior, solicitamos enfáticamente al Ministro de Medio Ambiente Dr. Bautista Rojas Gómez, a que cancele cualquier permiso que haya sido emitido que irrespete cualquier área protegida en contravención a la ley de Medio Ambiente 64-00. Asimismo, solicitamos que se suspendan las tareas de desmonte de Loma Charco Azul de inmediato.

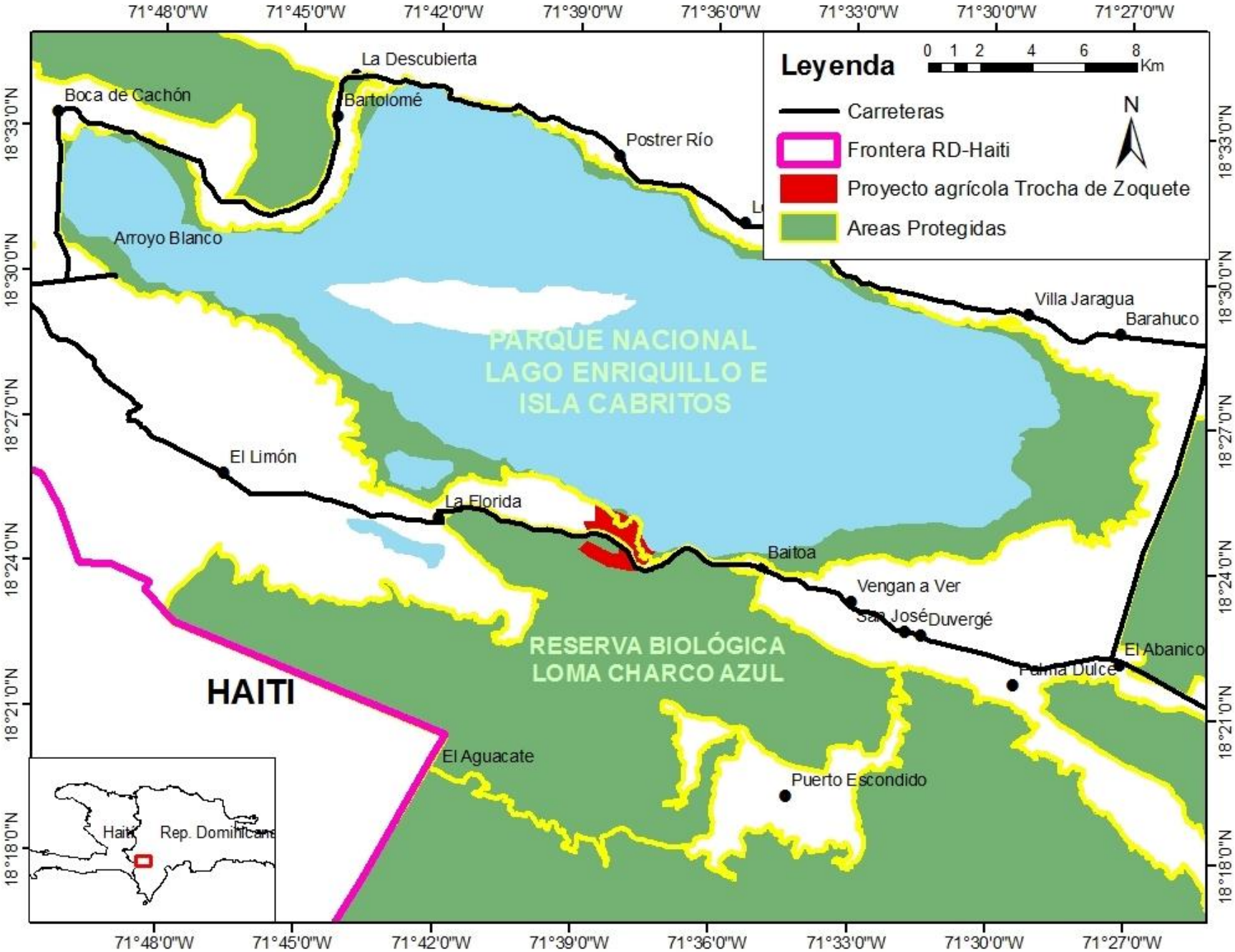
Leyenda
0 1 2 4 6 8 Km
N
Carreteras
Frontera RD-Haiti
Proyecto agrícola Trocha de Zoquete
Areas Protegidas
71°48'0"W
71°45'0"W
71°42'0"W
71°39'0"W
71°36'0"W
71°33'0"W
71°30'0"W
71°27'0"W
18°33'0"N
18°30'0"N
18°27'0"N
18°24'0"N
18°21'0"N
18°18'0"N
La Descubierta
Boca de Cachón
Bartolomé
Postrer Río
Arroyo Blanco
Villa Jaragua
Barahuco
PARQUE NACIONAL
LAGO ENRIQUILLO E
ISLA CABRITOS
El Limón
La Florida
Baitoa
Vengan a Ver
San José
Duvergé
El Abanico
Palma Dulce
RESERVA BIOLÓGICA
LOMA CHARCO AZUL
HAITI
El Aguacate
Puerto Escondido
Haiti
Rep. Dominicana